



**Van Humboldtstraat 109, 3514 GN Utrecht**

**Vraagprijs € 795.000,00 kosten koper**



## Omschrijving

Sfeervol en instapklaar familiehuis met 5 kamers en zonnige tuin op toplocatie!

Op een fantastische locatie, op de grens van de geliefde Vogelenbuurt en het karaktervolle Tuinwijk, staat dit verrassend ruime familiehuis met zonnige achtertuin.

Wat direct opvalt bij binnenkomst, is de grote, uitgebouwde woonkamer met open keuken – een heerlijke leefruimte!

De woning is in de afgelopen jaren zorgvuldig onderhouden en op diverse punten gemoderniseerd, waarbij stilelementen uit de jaren 30 zijn teruggebracht. Hierdoor is het huis direct te betrekken, zonder noemenswaardige aanpassingen. Alles is met oog voor detail uitgevoerd, wat zorgt voor een comfortabele en zorgeloze woonervaring.

De ligging is werkelijk ideaal. Op de hoek van de straat vindt u winkels voor alle dagelijkse boodschappen, een bushalte en restaurants. Op loopafstand ligt het levendige Griftpark – perfect voor sport, ontspanning en spel – met onder meer een grote speeltuin, een kinderboerderij en een gezellig parkrestaurant. Ook de populaire speeltuin "De Torteltuin" ligt om de hoek, wat deze buurt bijzonder aantrekkelijk maakt voor (jonge) gezinnen.

Met 10 minuten lopen of enkele minuten fietsen bereikt u het bruisende centrum van Utrecht, met haar historische charme, sfeervolle winkels, restaurants en terrassen.

Daarbij zijn zowel Station Utrecht Centraal als Station Overvecht snel bereikbaar, en liggen diverse uitvalswegen richting de A27, A28 en A12 op korte afstand.

Kortom: een instapklare, ruime en sfeervolle woning op een toplocatie waar stadse levendigheid en kindvriendelijk wonen hand in hand gaan.

Begane grond:

Bij binnenkomst via de entree kom je in de hal, waar zich het toilet bevindt, evenals de trapopgang naar de eerste verdieping. Vanuit de hal heb je tevens toegang tot de kelder, een praktische ruimte die uitstekend dienst kan doen als opbergplek voor bijvoorbeeld voorraad, seizoensspullen of gereedschap.

Naast de voordeur bevindt zich de meterkast (vernieuwd in 2023).

De woonkamer is ruim te noemen: aan de achterzijde is deze met maar liefst twee meter uitgebouwd, wat zorgt voor een verrassend ruime en open leefruimte. Dankzij de grote raampartijen komt er voldoende daglicht binnen, wat bijdraagt aan het luchtige karakter van de ruimte.

Aan de voorzijde is een stijlvol kozijn geplaatst met prachtige glas-in-looddetails, die zorgen voor een authentieke uitstraling met karakter. De gehele woonkamer is afgewerkt met een lamelparketvloer die warmte en sfeer uitstraalt.

Aan de achterzijde van de woning bevindt zich de open keuken, die direct in verbinding staat met de woonkamer. Deze keuken is uitgevoerd met een eikenhouten werkblad en voorzien van diverse inbouwapparatuur, waaronder een 5-pits gaskookplaat met een handige wokbrander, een vaatwasser, koelkast, vriezer en een heteluchtoven. De keuken biedt bovendien nog mogelijkheden tot uitbreiding, wat ideaal is voor wie droomt van een ruimere woonkeuken met een kookeiland.

Tuin:

Openslaande deuren geven toegang tot de heerlijke achtertuin. Deze is ruim opgezet en

**Van Humboldtstraat 109 - 3514 GN Utrecht**

**Bas Makelaars**  
**Voorstraat 104**  
**3512AV, UTRECHT**  
**Tel: 030-2310004**  
**E-mail: [thuis@basmakelaars.nl](mailto:thuis@basmakelaars.nl)**  
**[www.basmakelaars.nl](http://www.basmakelaars.nl)**



perfect georiënteerd op de zon: van de vroege ochtend tot het einde van de middag kun je hier genieten van zonlicht. De tuin is grotendeels betegeld – wat het onderhoud beperkt houdt – en wordt afgewisseld met een fraaie hoeveelheid groen, wat zorgt voor een aangename, natuurlijke sfeer. Achterin de tuin staat een ruime houten schuur met elektra-aansluiting – ideaal als hobbyruimte of voor het stallen van fietsen en tuingereedschap.

#### Eerste verdieping:

Vanaf de overloop heb je toegang tot twee comfortabele slaapkamers, een werk-/babykamer, opbergkast en de badkamer. De royale hoofdslaapkamer aan de achterzijde is een bijzonder fijne ruimte, voorzien van openslaande deuren die toegang bieden tot een groot en zonnig balkon. Vanaf hier is zelfs de Domtoren te zien – een fraai stukje Utrechtse skyline.

Aan de voorzijde bevindt zich de tweede ruime slaapkamer en nog een derde kamer die ideaal te gebruiken is als werk-/babykamer.

De complete badkamer is uitgevoerd met een inloofdouche, dubbele wastafel, radiator, toilet en een Inblindz raam waardoor je veel licht, maar ook privacy hebt. Hier kun je in alle rust ontspannen en genieten.

#### Tweede verdieping:

De vaste trap brengt je naar de verrassend ruime zolderverdieping. Op de overloop vind je de aansluiting voor de wasmachine en droger, de opstelling van de cv-ketel en voldoende bergruimte. De overloop geeft toegang tot nog twee ruime slaap-/werkkamers. Dankzij de grote dakkapel aan de voorzijde en de rechte achtergevel is er extra stahoogte, wat het gebruiksgemak aanzienlijk vergroot. De slaap-/werkkamer aan de achterzijde heeft ook een eigen wastafel.

#### Tot slot:

Een ruime, zonnige en instapklare gezinswoning op een toplocatie in Utrecht, met alle stadse voorzieningen binnen handbereik en volop ruimte om te wonen, werken én ontspannen.

Benieuwd naar deze fantastische woning? Neem vandaag nog contact met ons op voor een bezichtiging!

#### Aanvullende informatie

- \* Energielabel B
- \* Gehele woning voorzien van dubbel glas
- \* 10 zonnepanelen
- \* 120 m<sup>2</sup> woonoppervlak
- \* Meterkast vernieuwd in 2023
- \* 5 slaapkamers
- \* Oplevering in overleg

Interesse in deze woning? Neem uw eigen NVM aankoopmakelaar mee.

**Van Humboldtstraat 109 - 3514 GN Utrecht**

**Bas Makelaars**  
**Voorstraat 104**  
**3512AV, UTRECHT**  
**Tel: 030-2310004**  
**E-mail: [thuis@basmakelaars.nl](mailto:thuis@basmakelaars.nl)**  
**[www.basmakelaars.nl](http://www.basmakelaars.nl)**



## Kenmerken

Object gegevens	
<b>Soort woning</b>	Eengezinswoning
<b>Type woning</b>	Tussenwoning
<b>Bouwjaar</b>	1927

Maten object	
<b>Aantal kamers</b>	6 kamers
<b>Aantal slaapkamers</b>	5 slaapkamer(s)
<b>Inhoud woning</b>	465 m <sup>3</sup>
<b>Perceel oppervlakte</b>	110 m <sup>2</sup>
<b>Gebruiksoppervlakte woonfunctie</b>	120 m <sup>2</sup>

Details	
<b>Ligging</b>	In woonwijk
<b>Voorzieningen</b>	Mechanische ventilatie, Glasvezel kabel, Zonnepanelen
<b>Schuur / berging</b>	Aangebouwd hout
<b>Garage</b>	Geen garage
<b>Kabel</b>	Nee
<b>Buitenzonwering</b>	Nee

Energie	
<b>Energie label</b>	B
<b>Isolatie</b>	Dakisolatie, Muurisolatie, Dubbel glas
<b>Verwarming</b>	C.V.-Ketel
<b>Warmwater</b>	C.v.-ketel
<b>C.V.-ketel</b>	Vaillant (Gas gestookt combiketel uit 2012, eigendom)

Tuin gegevens	
<b>Tuin</b>	Achtertuint
<b>Tuin diepte (cm)</b>	935
<b>Tuin breedte (cm)</b>	553
<b>Hoofdtuin</b>	Achtertuint
<b>Positie</b>	Oost, Zuid
<b>Kwaliteit</b>	Normaal



## Foto's





## Foto's



**Van Humboldtstraat 109 - 3514 GN Utrecht**

**Bas Makelaars  
Voorstraat 104  
3512AV, UTRECHT  
Tel: 030-2310004  
E-mail: [thuis@basmakelaars.nl](mailto:thuis@basmakelaars.nl)  
[www.basmakelaars.nl](http://www.basmakelaars.nl)**



## Foto's



**Van Humboldtstraat 109 - 3514 GN Utrecht**

**Bas Makelaars**  
**Voorstraat 104**  
**3512AV, UTRECHT**  
**Tel: 030-2310004**  
**E-mail: [thuis@basmakelaars.nl](mailto:thuis@basmakelaars.nl)**  
**[www.basmakelaars.nl](http://www.basmakelaars.nl)**

## Foto's





## Foto's



Van Humboldtstraat 109 - 3514 GN Utrecht

**Bas Makelaars**  
**Voorstraat 104**  
**3512AV, UTRECHT**  
**Tel: 030-2310004**  
**E-mail: thuis@basmakelaars.nl**  
**www.basmakelaars.nl**



## Foto's



**Van Humboldtstraat 109 - 3514 GN Utrecht**

**Bas Makelaars**  
**Voorstraat 104**  
**3512AV, UTRECHT**  
**Tel: 030-2310004**  
**E-mail: thuis@basmakelaars.nl**  
**www.basmakelaars.nl**





## Foto's



**Van Humboldtstraat 109 - 3514 GN Utrecht**

**Bas Makelaars  
Voorstraat 104  
3512AV, UTRECHT  
Tel: 030-2310004  
E-mail: [thuis@basmakelaars.nl](mailto:thuis@basmakelaars.nl)  
[www.basmakelaars.nl](http://www.basmakelaars.nl)**

## Plattegrond



Van Humboldtstraat 109 - 3514 GN Utrecht

**Bas Makelaars**  
**Voorstraat 104**  
**3512AV, UTRECHT**  
**Tel: 030-2310004**  
**E-mail: [thuis@basmakelaars.nl](mailto:thuis@basmakelaars.nl)**  
**[www.basmakelaars.nl](http://www.basmakelaars.nl)**



## Plattegrond

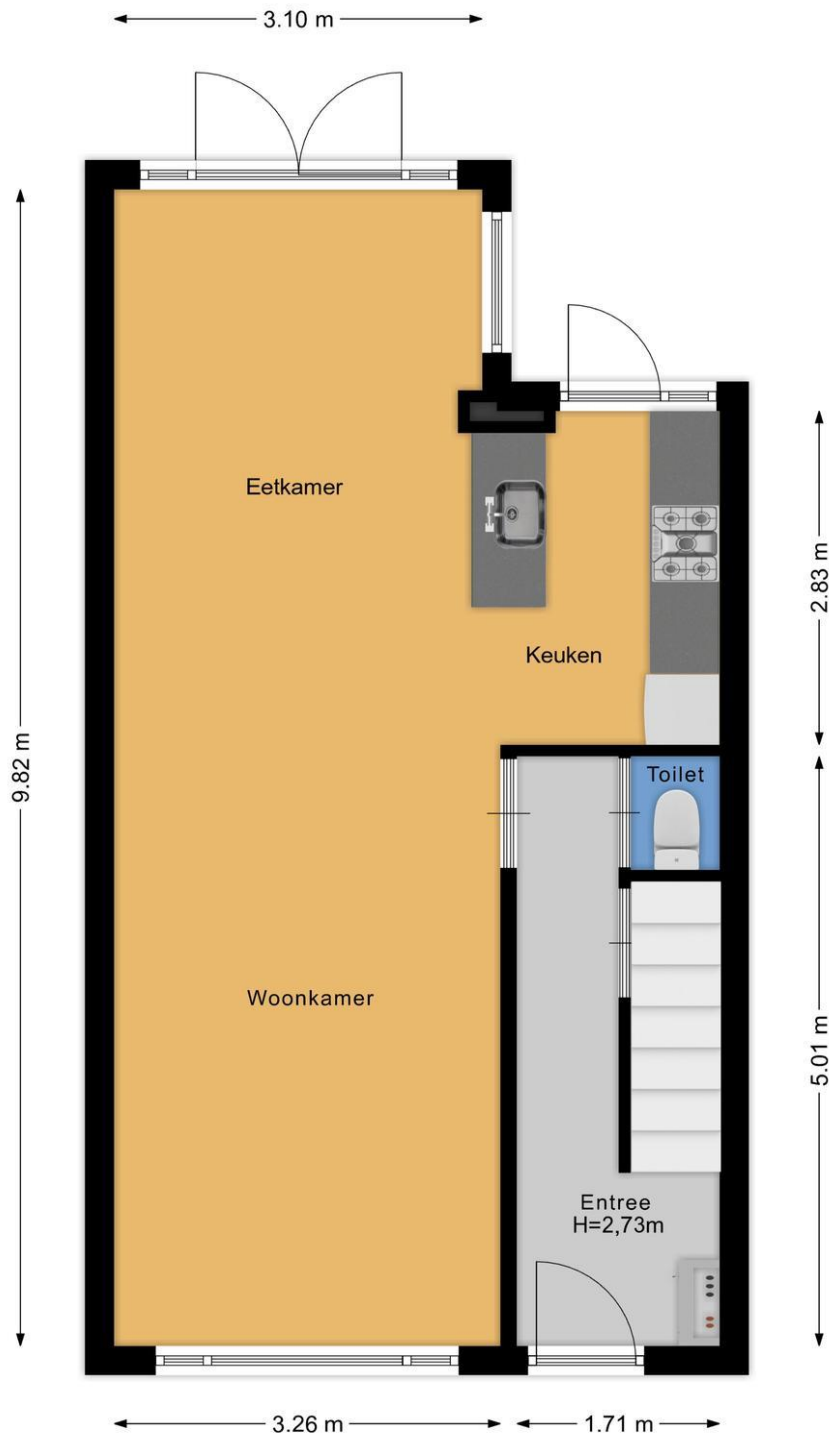

Van Humboldtstraat 109 - 3514 GN Utrecht

**Bas Makelaars**  
**Voorstraat 104**  
**3512AV, UTRECHT**  
**Tel: 030-2310004**  
**E-mail: [thuis@basmakelaars.nl](mailto:thuis@basmakelaars.nl)**  
**[www.basmakelaars.nl](http://www.basmakelaars.nl)**

## Plattegrond



Van Humboldtstraat 109 - 3514 GN Utrecht

**Bas Makelaars**  
**Voorstraat 104**  
**3512AV, UTRECHT**  
**Tel: 030-2310004**  
**E-mail: [thuis@basmakelaars.nl](mailto:thuis@basmakelaars.nl)**  
**[www.basmakelaars.nl](http://www.basmakelaars.nl)**



## Plattegrond

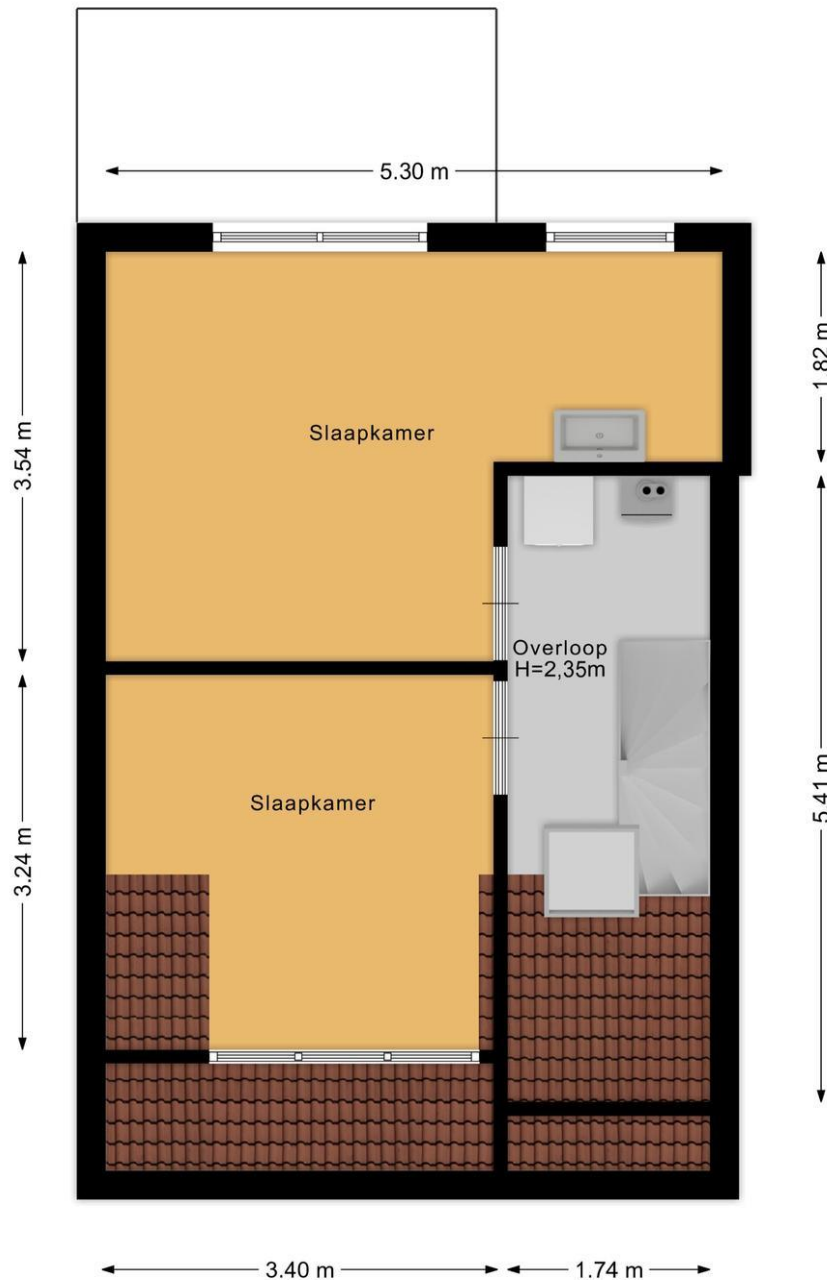

Van Humboldtstraat 109 - 3514 GN Utrecht

**Bas Makelaars**  
**Voorstraat 104**  
**3512AV, UTRECHT**  
**Tel: 030-2310004**  
**E-mail: [thuis@basmakelaars.nl](mailto:thuis@basmakelaars.nl)**  
**[www.basmakelaars.nl](http://www.basmakelaars.nl)**

## Plattegrond

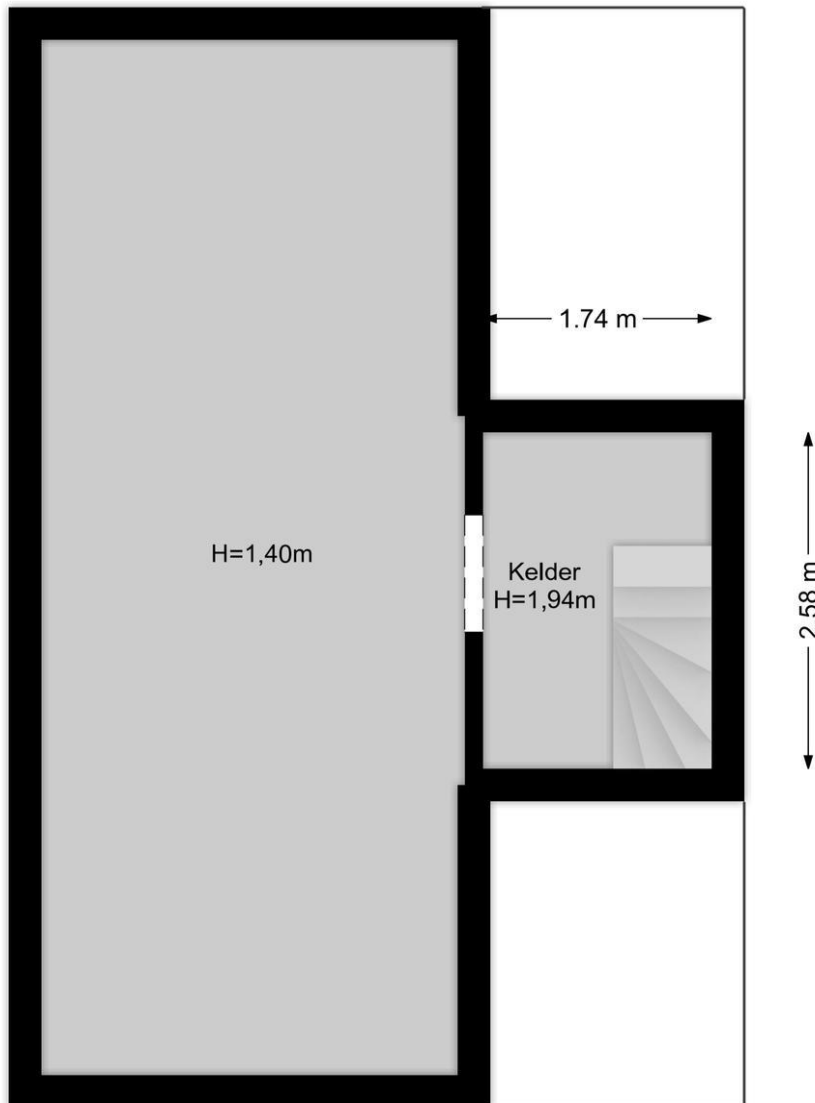





## Plattegrond

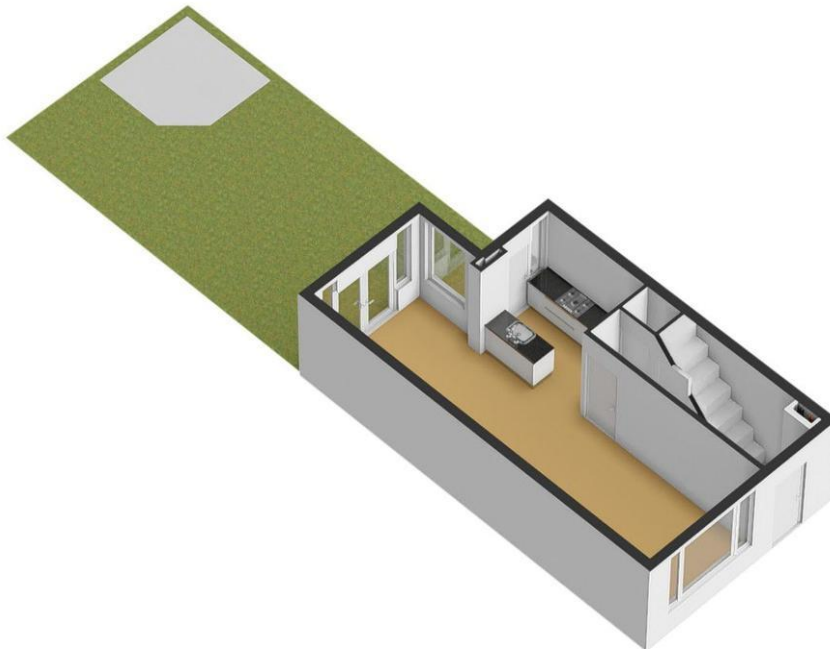

**Van Humboldtstraat 109 - 3514 GN Utrecht**

**Bas Makelaars**  
**Voorstraat 104**  
**3512AV, UTRECHT**  
**Tel: 030-2310004**  
**E-mail: [thuis@basmakelaars.nl](mailto:thuis@basmakelaars.nl)**  
**[www.basmakelaars.nl](http://www.basmakelaars.nl)**

## Plattegrond



**Van Humboldtstraat 109 - 3514 GN Utrecht**

**Bas Makelaars**  
**Voorstraat 104**  
**3512AV, UTRECHT**  
**Tel: 030-2310004**  
**E-mail: [thuis@basmakelaars.nl](mailto:thuis@basmakelaars.nl)**  
**[www.basmakelaars.nl](http://www.basmakelaars.nl)**



## Plattegrond

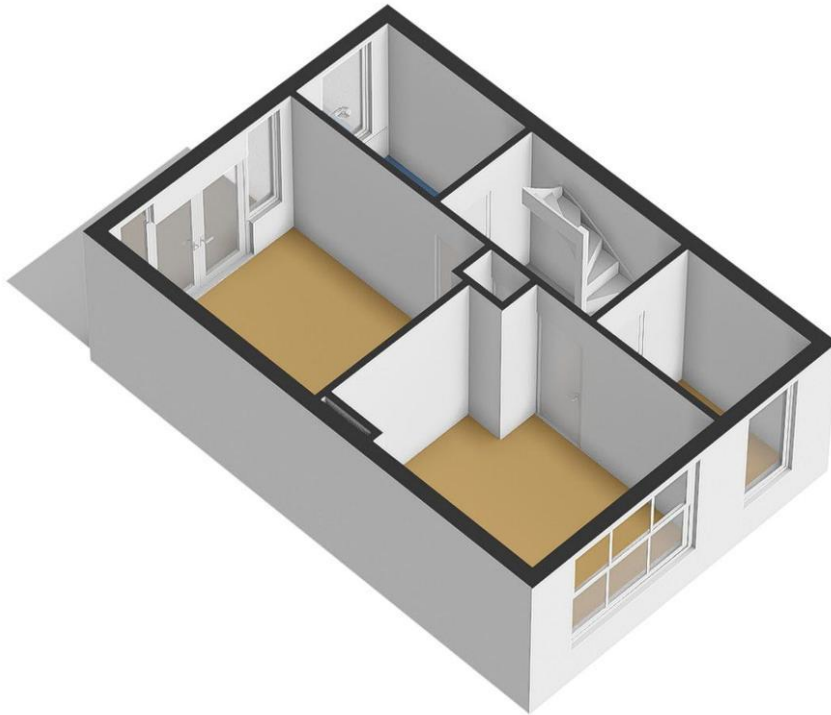

**Van Humboldtstraat 109 - 3514 GN Utrecht**

**Bas Makelaars**  
**Voorstraat 104**  
**3512AV, UTRECHT**  
**Tel: 030-2310004**  
**E-mail: [thuis@basmakelaars.nl](mailto:thuis@basmakelaars.nl)**  
**[www.basmakelaars.nl](http://www.basmakelaars.nl)**



## Plattegrond

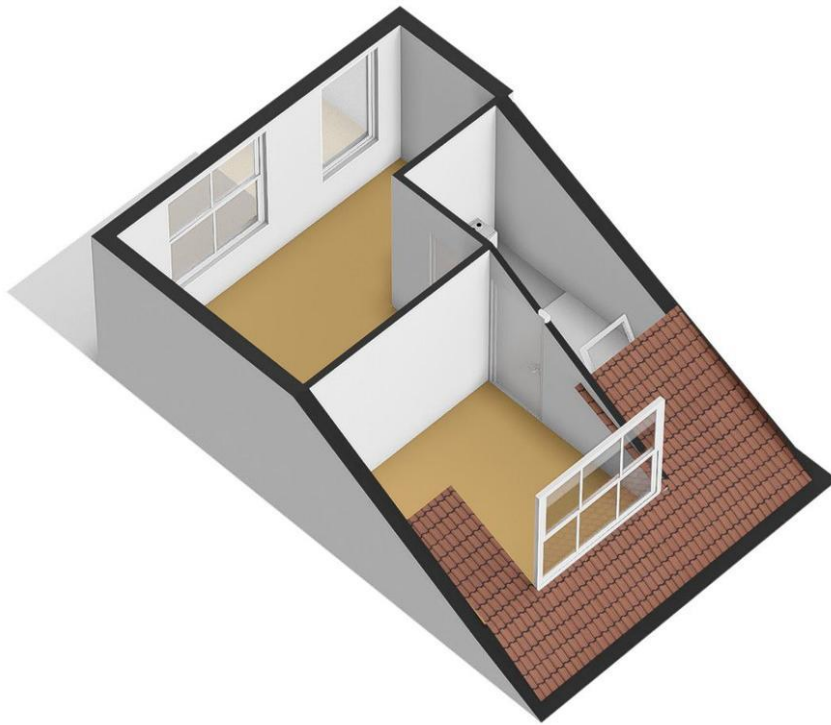

**Van Humboldtstraat 109 - 3514 GN Utrecht**

**Bas Makelaars**  
**Voorstraat 104**  
**3512AV, UTRECHT**  
**Tel: 030-2310004**  
**E-mail: [thuis@basmakelaars.nl](mailto:thuis@basmakelaars.nl)**  
**[www.basmakelaars.nl](http://www.basmakelaars.nl)**



## Plattegrond

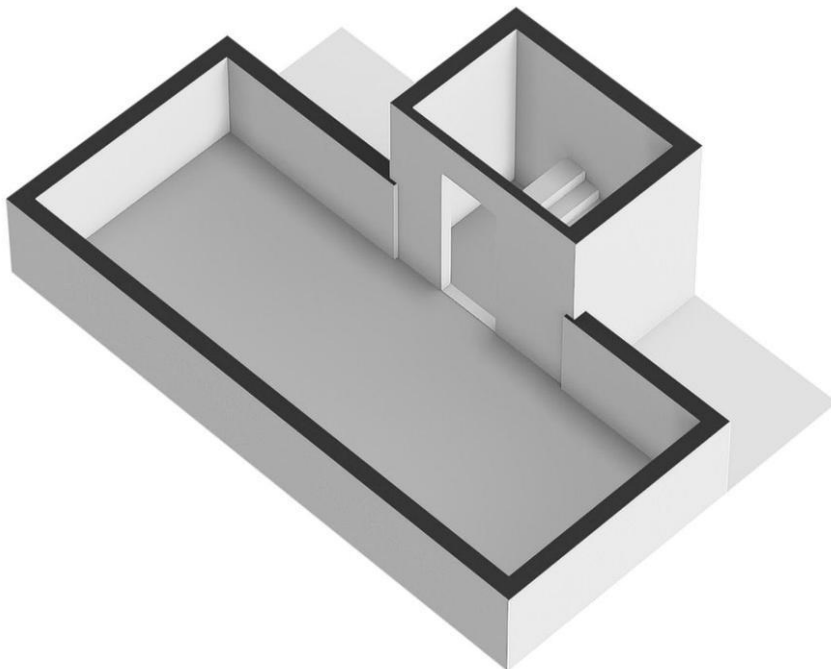

**Van Humboldtstraat 109 - 3514 GN Utrecht**

**Bas Makelaars**  
**Voorstraat 104**  
**3512AV, UTRECHT**  
**Tel: 030-2310004**  
**E-mail: [thuis@basmakelaars.nl](mailto:thuis@basmakelaars.nl)**  
**[www.basmakelaars.nl](http://www.basmakelaars.nl)**



## Kadastrale gegevens

Adres

Postcode / Plaats

Gemeente

Sectie / Perceel

Oppervlakte

Soort

Van Humboldtstraat 109

3514 GN Utrecht

Lauwerecht

C / 5035

110 m<sup>2</sup>

Volle eigendom

**Van Humboldtstraat 109 - 3514 GN Utrecht**

**Bas Makelaars**  
**Voorstraat 104**  
**3512AV, UTRECHT**  
**Tel: 030-2310004**  
**E-mail: [thuis@basmakelaars.nl](mailto:thuis@basmakelaars.nl)**  
**[www.basmakelaars.nl](http://www.basmakelaars.nl)**





## Locatie

Adres gegevens	
Adres	Van Humboldtstraat 109
Postcode / plaats	3514 GN Utrecht
Provincie	Utrecht

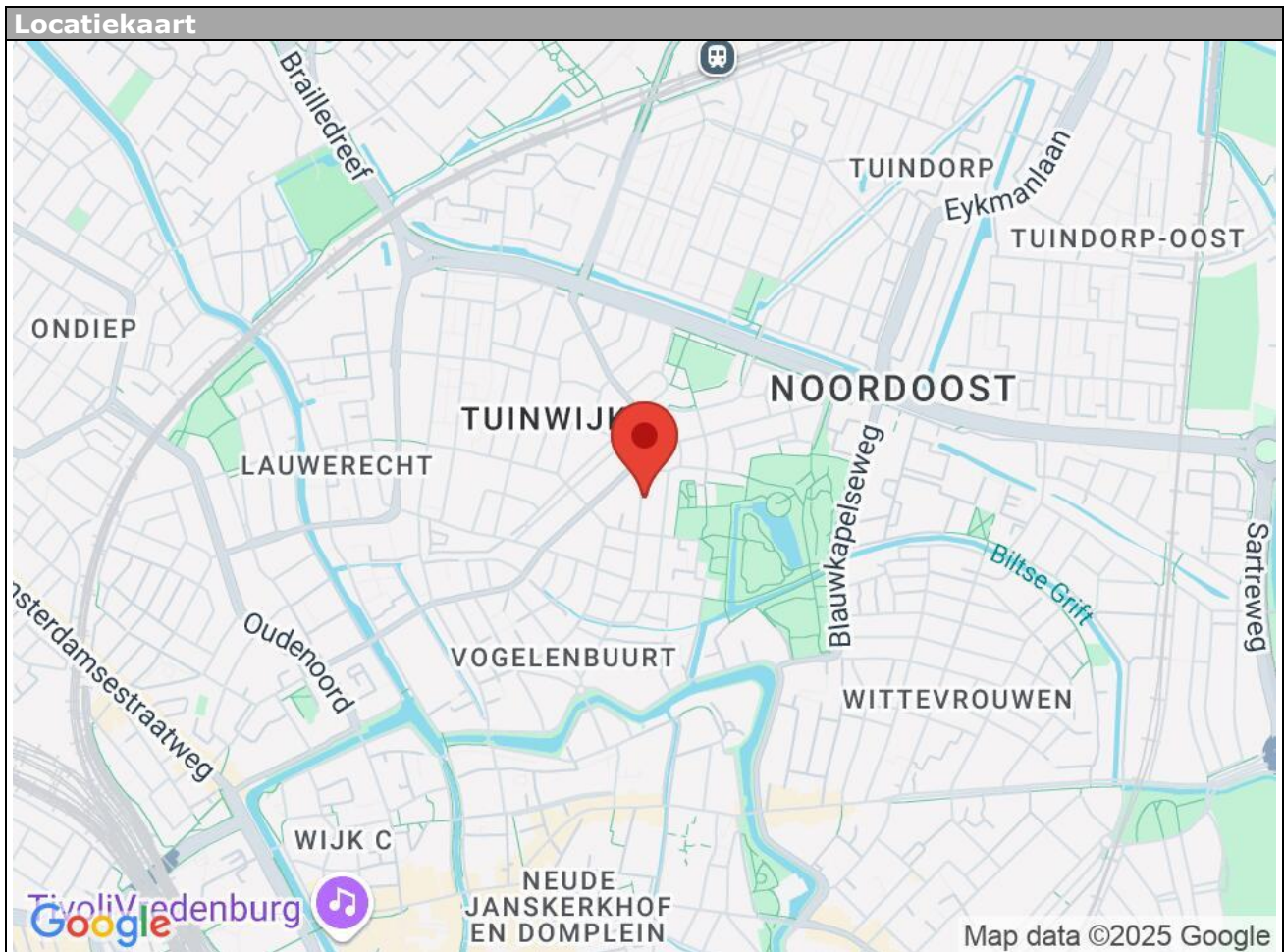

Van Humboldtstraat 109 - 3514 GN Utrecht

**Bas Makelaars**  
**Voorstraat 104**  
**3512AV, UTRECHT**  
**Tel: 030-2310004**  
**E-mail: [thuis@basmakelaars.nl](mailto:thuis@basmakelaars.nl)**  
**[www.basmakelaars.nl](http://www.basmakelaars.nl)**



# Lijst van zaken

	Blijft achter	Gaat mee	Kan worden overgenomen	n.v.t.
<b>Woning</b>				
<b>Interieur</b>				
Verlichting, te weten:				
- Inbouwspots/dimmers	<input checked="" type="checkbox"/>	<input type="checkbox"/>	<input type="checkbox"/>	<input type="checkbox"/>
- Opbouwspots/armaturen/lampen/dimmers	<input type="checkbox"/>	<input checked="" type="checkbox"/>	<input type="checkbox"/>	<input type="checkbox"/>
- Losse (hang)lampen	<input type="checkbox"/>	<input checked="" type="checkbox"/>	<input type="checkbox"/>	<input type="checkbox"/>
-	<input type="checkbox"/>	<input type="checkbox"/>	<input type="checkbox"/>	<input checked="" type="checkbox"/>
-	<input type="checkbox"/>	<input type="checkbox"/>	<input type="checkbox"/>	<input checked="" type="checkbox"/>
(Losse)kasten, legplanken, te weten:				
- leglank toilet, leglank badkamer, rekje keuken, planken kelderkast	<input checked="" type="checkbox"/>	<input type="checkbox"/>	<input type="checkbox"/>	<input type="checkbox"/>
-	<input type="checkbox"/>	<input type="checkbox"/>	<input type="checkbox"/>	<input checked="" type="checkbox"/>
Raamdecoratie/zonwering binnen, te weten:				
- Gordijnrails	<input type="checkbox"/>	<input type="checkbox"/>	<input checked="" type="checkbox"/>	<input type="checkbox"/>
- Gordijnen	<input type="checkbox"/>	<input type="checkbox"/>	<input checked="" type="checkbox"/>	<input type="checkbox"/>
- Overgordijnen	<input type="checkbox"/>	<input type="checkbox"/>	<input type="checkbox"/>	<input checked="" type="checkbox"/>
- Vitrages	<input type="checkbox"/>	<input type="checkbox"/>	<input type="checkbox"/>	<input checked="" type="checkbox"/>
- Rolgordijnen	<input checked="" type="checkbox"/>	<input type="checkbox"/>	<input type="checkbox"/>	<input type="checkbox"/>
- Lamellen	<input type="checkbox"/>	<input type="checkbox"/>	<input type="checkbox"/>	<input checked="" type="checkbox"/>
- Jaloezieën	<input checked="" type="checkbox"/>	<input type="checkbox"/>	<input type="checkbox"/>	<input type="checkbox"/>
- (Losse) horren/rolhorren	<input type="checkbox"/>	<input type="checkbox"/>	<input type="checkbox"/>	<input checked="" type="checkbox"/>
- Plissegordijnen woonkamer en velux rolgordijn dakraam	<input type="checkbox"/>	<input type="checkbox"/>	<input checked="" type="checkbox"/>	<input type="checkbox"/>
-	<input checked="" type="checkbox"/>	<input type="checkbox"/>	<input type="checkbox"/>	<input type="checkbox"/>
Vloerdecoratie, te weten:				
- Vloerbedekking	<input type="checkbox"/>	<input type="checkbox"/>	<input type="checkbox"/>	<input checked="" type="checkbox"/>
- Parketvloer	<input checked="" type="checkbox"/>	<input type="checkbox"/>	<input type="checkbox"/>	<input type="checkbox"/>
- Houten vloer(delen)	<input type="checkbox"/>	<input type="checkbox"/>	<input type="checkbox"/>	<input checked="" type="checkbox"/>
- Laminaat	<input type="checkbox"/>	<input type="checkbox"/>	<input type="checkbox"/>	<input checked="" type="checkbox"/>
- Plavuizen	<input type="checkbox"/>	<input type="checkbox"/>	<input type="checkbox"/>	<input checked="" type="checkbox"/>
- PVC 1e en 2e verdieping	<input checked="" type="checkbox"/>	<input type="checkbox"/>	<input type="checkbox"/>	<input type="checkbox"/>
-	<input type="checkbox"/>	<input type="checkbox"/>	<input type="checkbox"/>	<input checked="" type="checkbox"/>
(Voorzet) openhaard met toebehoren	<input type="checkbox"/>	<input type="checkbox"/>	<input type="checkbox"/>	<input checked="" type="checkbox"/>
Allesbrander	<input type="checkbox"/>	<input type="checkbox"/>	<input type="checkbox"/>	<input checked="" type="checkbox"/>
Houtkachel	<input type="checkbox"/>	<input type="checkbox"/>	<input type="checkbox"/>	<input checked="" type="checkbox"/>
(Gas)kachels	<input type="checkbox"/>	<input type="checkbox"/>	<input type="checkbox"/>	<input checked="" type="checkbox"/>

	<b>Blijft achte r</b>	<b>Gaat mee</b>	<b>Kan worden overgenomen</b>	<b>n.v.t.</b>
Designradiator(en)	<input checked="" type="checkbox"/>	<input type="checkbox"/>	<input type="checkbox"/>	<input type="checkbox"/>
Radiatorafwerking	<input type="checkbox"/>	<input type="checkbox"/>	<input type="checkbox"/>	<input checked="" type="checkbox"/>
Overig, te weten:				
- Spiegelwanden	<input type="checkbox"/>	<input type="checkbox"/>	<input type="checkbox"/>	<input checked="" type="checkbox"/>
- Schilderij ophangstelsysteem	<input type="checkbox"/>	<input type="checkbox"/>	<input type="checkbox"/>	<input checked="" type="checkbox"/>
- Fauteuil zolder	<input checked="" type="checkbox"/>	<input type="checkbox"/>	<input type="checkbox"/>	<input type="checkbox"/>
- Kapstok hal	<input type="checkbox"/>	<input type="checkbox"/>	<input checked="" type="checkbox"/>	<input type="checkbox"/>
-	<input type="checkbox"/>	<input type="checkbox"/>	<input type="checkbox"/>	<input checked="" type="checkbox"/>
-	<input type="checkbox"/>	<input type="checkbox"/>	<input type="checkbox"/>	<input checked="" type="checkbox"/>

### **Keuken**

Keukenblok (met bovenkasten)	<input checked="" type="checkbox"/>	<input type="checkbox"/>	<input type="checkbox"/>	<input type="checkbox"/>
Keuken (inbouw)apparatuur, te weten:				
- Kookplaat	<input checked="" type="checkbox"/>	<input type="checkbox"/>	<input type="checkbox"/>	<input type="checkbox"/>
- (Gas)fornuis	<input checked="" type="checkbox"/>	<input type="checkbox"/>	<input type="checkbox"/>	<input type="checkbox"/>
- Afzuigkap	<input checked="" type="checkbox"/>	<input type="checkbox"/>	<input type="checkbox"/>	<input type="checkbox"/>
- Magnetron	<input type="checkbox"/>	<input type="checkbox"/>	<input checked="" type="checkbox"/>	<input type="checkbox"/>
- Oven	<input checked="" type="checkbox"/>	<input type="checkbox"/>	<input type="checkbox"/>	<input type="checkbox"/>
- Combi-oven/combimagnetron	<input type="checkbox"/>	<input type="checkbox"/>	<input type="checkbox"/>	<input checked="" type="checkbox"/>
- Koelkast	<input type="checkbox"/>	<input type="checkbox"/>	<input type="checkbox"/>	<input checked="" type="checkbox"/>
- Vriezer	<input type="checkbox"/>	<input type="checkbox"/>	<input type="checkbox"/>	<input checked="" type="checkbox"/>
- Koel-vriescombinatie	<input checked="" type="checkbox"/>	<input type="checkbox"/>	<input type="checkbox"/>	<input type="checkbox"/>
- Vaatwasser	<input checked="" type="checkbox"/>	<input type="checkbox"/>	<input type="checkbox"/>	<input type="checkbox"/>
- Quooker	<input type="checkbox"/>	<input type="checkbox"/>	<input type="checkbox"/>	<input checked="" type="checkbox"/>
- Koffiezetapparaat	<input type="checkbox"/>	<input type="checkbox"/>	<input type="checkbox"/>	<input checked="" type="checkbox"/>
-	<input type="checkbox"/>	<input type="checkbox"/>	<input type="checkbox"/>	<input checked="" type="checkbox"/>
-	<input type="checkbox"/>	<input type="checkbox"/>	<input type="checkbox"/>	<input checked="" type="checkbox"/>
Keukenaccessoires, te weten:				
-	<input type="checkbox"/>	<input type="checkbox"/>	<input type="checkbox"/>	<input checked="" type="checkbox"/>
-	<input type="checkbox"/>	<input type="checkbox"/>	<input type="checkbox"/>	<input checked="" type="checkbox"/>
-	<input type="checkbox"/>	<input type="checkbox"/>	<input type="checkbox"/>	<input checked="" type="checkbox"/>
-	<input type="checkbox"/>	<input type="checkbox"/>	<input type="checkbox"/>	<input checked="" type="checkbox"/>
-	<input type="checkbox"/>	<input type="checkbox"/>	<input type="checkbox"/>	<input checked="" type="checkbox"/>
-	<input type="checkbox"/>	<input type="checkbox"/>	<input type="checkbox"/>	<input checked="" type="checkbox"/>
-	<input type="checkbox"/>	<input type="checkbox"/>	<input type="checkbox"/>	<input checked="" type="checkbox"/>
-	<input type="checkbox"/>	<input type="checkbox"/>	<input type="checkbox"/>	<input checked="" type="checkbox"/>

### **Sanitair/sauna**

Toilet met de volgende toebehoren:				
- Toilet	<input checked="" type="checkbox"/>	<input type="checkbox"/>	<input type="checkbox"/>	<input type="checkbox"/>
- Toilethouder	<input checked="" type="checkbox"/>	<input type="checkbox"/>	<input type="checkbox"/>	<input type="checkbox"/>
- Toiletborstel(houder)	<input checked="" type="checkbox"/>	<input type="checkbox"/>	<input type="checkbox"/>	<input type="checkbox"/>
- Fontein	<input type="checkbox"/>	<input type="checkbox"/>	<input type="checkbox"/>	<input checked="" type="checkbox"/>

	Blijft achte r	Gaat mee	Kan worden overgenomen	n.v.t.
-	<input type="checkbox"/>	<input type="checkbox"/>	<input type="checkbox"/>	<input checked="" type="checkbox"/>
-	<input type="checkbox"/>	<input type="checkbox"/>	<input type="checkbox"/>	<input checked="" type="checkbox"/>
Badkamer met de volgende toebehoren:				
- Ligbad	<input type="checkbox"/>	<input type="checkbox"/>	<input type="checkbox"/>	<input checked="" type="checkbox"/>
- Jacuzzi/whirlpool	<input type="checkbox"/>	<input type="checkbox"/>	<input type="checkbox"/>	<input checked="" type="checkbox"/>
- Douche (cabine/schermb)	<input checked="" type="checkbox"/>	<input type="checkbox"/>	<input type="checkbox"/>	<input type="checkbox"/>
- Stoomdouche (cabine)	<input type="checkbox"/>	<input type="checkbox"/>	<input type="checkbox"/>	<input checked="" type="checkbox"/>
- Wastafel	<input checked="" type="checkbox"/>	<input type="checkbox"/>	<input type="checkbox"/>	<input type="checkbox"/>
- Wastafelmeubel	<input checked="" type="checkbox"/>	<input type="checkbox"/>	<input type="checkbox"/>	<input type="checkbox"/>
- Planchet	<input type="checkbox"/>	<input type="checkbox"/>	<input type="checkbox"/>	<input checked="" type="checkbox"/>
- Toiletkast	<input type="checkbox"/>	<input type="checkbox"/>	<input type="checkbox"/>	<input checked="" type="checkbox"/>
- Toilet	<input checked="" type="checkbox"/>	<input type="checkbox"/>	<input type="checkbox"/>	<input type="checkbox"/>
- Toilethouder	<input checked="" type="checkbox"/>	<input type="checkbox"/>	<input type="checkbox"/>	<input type="checkbox"/>
- Toiletborstel(houder)	<input checked="" type="checkbox"/>	<input type="checkbox"/>	<input type="checkbox"/>	<input type="checkbox"/>
-	<input type="checkbox"/>	<input type="checkbox"/>	<input type="checkbox"/>	<input checked="" type="checkbox"/>
-	<input type="checkbox"/>	<input type="checkbox"/>	<input type="checkbox"/>	<input checked="" type="checkbox"/>
Sauna met toebehoren	<input type="checkbox"/>	<input type="checkbox"/>	<input type="checkbox"/>	<input checked="" type="checkbox"/>
	<input type="checkbox"/>	<input type="checkbox"/>	<input type="checkbox"/>	<input checked="" type="checkbox"/>
	<input type="checkbox"/>	<input type="checkbox"/>	<input type="checkbox"/>	<input checked="" type="checkbox"/>

#### **Exterieur/installaties/veiligheid/energiebesparing**

Schotel/antenne	<input type="checkbox"/>	<input type="checkbox"/>	<input type="checkbox"/>	<input checked="" type="checkbox"/>
Brievenbus	<input checked="" type="checkbox"/>	<input type="checkbox"/>	<input type="checkbox"/>	<input type="checkbox"/>
Kluis	<input type="checkbox"/>	<input type="checkbox"/>	<input type="checkbox"/>	<input checked="" type="checkbox"/>
(Voordeur)bel	<input checked="" type="checkbox"/>	<input type="checkbox"/>	<input type="checkbox"/>	<input type="checkbox"/>
Alarminstallatie	<input type="checkbox"/>	<input type="checkbox"/>	<input type="checkbox"/>	<input checked="" type="checkbox"/>
(Veiligheids)sloten en overige inbraakpreventie	<input checked="" type="checkbox"/>	<input type="checkbox"/>	<input type="checkbox"/>	<input type="checkbox"/>
Rookmelders	<input checked="" type="checkbox"/>	<input type="checkbox"/>	<input type="checkbox"/>	<input type="checkbox"/>
(Klok)thermostaat	<input checked="" type="checkbox"/>	<input type="checkbox"/>	<input type="checkbox"/>	<input type="checkbox"/>
Airconditioning	<input type="checkbox"/>	<input type="checkbox"/>	<input type="checkbox"/>	<input checked="" type="checkbox"/>
Warmwatervoorziening, te weten:				
- CV-installatie	<input checked="" type="checkbox"/>	<input type="checkbox"/>	<input type="checkbox"/>	<input type="checkbox"/>
- Boiler	<input checked="" type="checkbox"/>	<input type="checkbox"/>	<input type="checkbox"/>	<input type="checkbox"/>
- Geiser	<input type="checkbox"/>	<input type="checkbox"/>	<input type="checkbox"/>	<input checked="" type="checkbox"/>
-	<input type="checkbox"/>	<input type="checkbox"/>	<input type="checkbox"/>	<input checked="" type="checkbox"/>
-	<input type="checkbox"/>	<input type="checkbox"/>	<input type="checkbox"/>	<input checked="" type="checkbox"/>
-	<input type="checkbox"/>	<input type="checkbox"/>	<input type="checkbox"/>	<input checked="" type="checkbox"/>
Screens	<input type="checkbox"/>	<input type="checkbox"/>	<input type="checkbox"/>	<input checked="" type="checkbox"/>
Rolluiken	<input type="checkbox"/>	<input type="checkbox"/>	<input type="checkbox"/>	<input checked="" type="checkbox"/>
Zonwering buiten	<input type="checkbox"/>	<input type="checkbox"/>	<input type="checkbox"/>	<input checked="" type="checkbox"/>
-	<input type="checkbox"/>	<input type="checkbox"/>	<input type="checkbox"/>	<input checked="" type="checkbox"/>
-	<input type="checkbox"/>	<input type="checkbox"/>	<input type="checkbox"/>	<input checked="" type="checkbox"/>
-	<input type="checkbox"/>	<input type="checkbox"/>	<input type="checkbox"/>	<input checked="" type="checkbox"/>
Isolatievoorzieningen (voorzetramen/radiatorfolie etc.), te weten:				



-	<input type="checkbox"/>	<input type="checkbox"/>	<input type="checkbox"/>	<input checked="" type="checkbox"/>
-	<input type="checkbox"/>	<input type="checkbox"/>	<input type="checkbox"/>	<input checked="" type="checkbox"/>

**Van Humboldtstraat 109 - 3514 GN Utrecht**

**Bas Makelaars**  
**Voorstraat 104**  
**3512AV, UTRECHT**  
**Tel: 030-2310004**  
**E-mail: [thuis@basmakelaars.nl](mailto:thuis@basmakelaars.nl)**  
**[www.basmakelaars.nl](http://www.basmakelaars.nl)**

	Blijft achte r	Gaat mee	Kan worden overgenomen	n.v.t.
Telefoonaansluiting/internetaansluiting	<input checked="" type="checkbox"/>	<input type="checkbox"/>	<input type="checkbox"/>	<input type="checkbox"/>
Veiligheidsschakelaar wasautomaat	<input type="checkbox"/>	<input type="checkbox"/>	<input type="checkbox"/>	<input checked="" type="checkbox"/>
Waterslot wasautomaat	<input type="checkbox"/>	<input type="checkbox"/>	<input type="checkbox"/>	<input checked="" type="checkbox"/>
Zonnepanelen	<input checked="" type="checkbox"/>	<input type="checkbox"/>	<input type="checkbox"/>	<input type="checkbox"/>
Oplaadpunt elektrische auto	<input type="checkbox"/>	<input type="checkbox"/>	<input type="checkbox"/>	<input checked="" type="checkbox"/>
	<input type="checkbox"/>	<input type="checkbox"/>	<input type="checkbox"/>	<input checked="" type="checkbox"/>
	<input type="checkbox"/>	<input type="checkbox"/>	<input type="checkbox"/>	<input checked="" type="checkbox"/>

## Tuin

### Inrichting

Tuinaanleg/bestrating	<input checked="" type="checkbox"/>	<input type="checkbox"/>	<input type="checkbox"/>	<input type="checkbox"/>
Beplanting	<input checked="" type="checkbox"/>	<input type="checkbox"/>	<input type="checkbox"/>	<input type="checkbox"/>
	<input type="checkbox"/>	<input type="checkbox"/>	<input type="checkbox"/>	<input checked="" type="checkbox"/>

### Verlichting/installaties

Buitenverlichting	<input checked="" type="checkbox"/>	<input type="checkbox"/>	<input type="checkbox"/>	<input type="checkbox"/>
Tijd- of schemerschakelaar/bewegingsmelder	<input type="checkbox"/>	<input type="checkbox"/>	<input type="checkbox"/>	<input checked="" type="checkbox"/>
	<input type="checkbox"/>	<input type="checkbox"/>	<input type="checkbox"/>	<input checked="" type="checkbox"/>

### Bebouwing

Tuinhuis/buitenberging	<input checked="" type="checkbox"/>	<input type="checkbox"/>	<input type="checkbox"/>	<input type="checkbox"/>
Kasten/werkbank in tuinhuis/berging	<input type="checkbox"/>	<input checked="" type="checkbox"/>	<input type="checkbox"/>	<input type="checkbox"/>
(Broei)kas	<input type="checkbox"/>	<input type="checkbox"/>	<input type="checkbox"/>	<input checked="" type="checkbox"/>
	<input type="checkbox"/>	<input type="checkbox"/>	<input type="checkbox"/>	<input checked="" type="checkbox"/>
	<input type="checkbox"/>	<input type="checkbox"/>	<input type="checkbox"/>	<input checked="" type="checkbox"/>

### Overig

Overige tuin, te weten:				
- (Sier)hek	<input type="checkbox"/>	<input type="checkbox"/>	<input type="checkbox"/>	<input checked="" type="checkbox"/>
- Vlaggenmast(houder)	<input type="checkbox"/>	<input type="checkbox"/>	<input type="checkbox"/>	<input checked="" type="checkbox"/>
-	<input type="checkbox"/>	<input type="checkbox"/>	<input type="checkbox"/>	<input checked="" type="checkbox"/>
-	<input type="checkbox"/>	<input type="checkbox"/>	<input type="checkbox"/>	<input checked="" type="checkbox"/>

## Overig

<b>Zijn er zaken die geen eigendom zijn van verkoper omdat er sprake is van een leasecontract of huurcontract. Zo ja, neemt verkoper de zaak mee of wordt het betreffende contract overgenomen?</b>	<b>Ja</b>	<b>Nee</b>	<b>Gaat mee</b>	<b>Moet worden overgenomen</b>
CV	<input type="checkbox"/>	<input checked="" type="checkbox"/>	<input type="checkbox"/>	<input type="checkbox"/>
Boiler	<input type="checkbox"/>	<input checked="" type="checkbox"/>	<input type="checkbox"/>	<input type="checkbox"/>
Zonnepanelen	<input type="checkbox"/>	<input checked="" type="checkbox"/>	<input type="checkbox"/>	<input type="checkbox"/>
	<input type="checkbox"/>	<input checked="" type="checkbox"/>	<input type="checkbox"/>	<input type="checkbox"/>
	<input type="checkbox"/>	<input checked="" type="checkbox"/>	<input type="checkbox"/>	<input type="checkbox"/>
	<input type="checkbox"/>	<input checked="" type="checkbox"/>	<input type="checkbox"/>	<input type="checkbox"/>
	<input type="checkbox"/>	<input checked="" type="checkbox"/>	<input type="checkbox"/>	<input type="checkbox"/>
Bijlage(n) over te nemen contracten:				
-				
-				





# Vragenlijst voor de verkoop van een woning

## DEEL B

### 1 Bijzonderheden

- a. Zijn er nadat u het perceel in eigendom hebt gekregen nog andere, eventuele aanvullende notariële of onderhandse akten opgesteld met betrekking tot het perceel? **Nee**

Zo ja, welke? : \_\_\_\_\_  
\_\_\_\_\_  
\_\_\_\_\_

- b. Zijn er mondelinge of schriftelijke afspraken gemaakt over aangrenzende percelen? **Nee**  
(Denk hierbij aan regelingen voor het gebruik van een poort, schuur, garage, tuin, overeenkomsten met meerdere burens, toezeggingen, erfafscheidingen.)

Zo ja, welke zijn dat? : \_\_\_\_\_  
\_\_\_\_\_  
\_\_\_\_\_

- c. Wijken de huidige terreinafscheidingen af van de kadastrale eigendomsgrenzen? **Nee**  
(Denk hierbij ook aan strookjes grond van de gemeente die u in gebruik heeft, of grond van u die gebruikt wordt door de burens.)

Zo ja, waaruit bestaat die afwijking? : \_\_\_\_\_  
\_\_\_\_\_  
\_\_\_\_\_

- d. Is een gedeelte van de woning, schuur, garage of schutting gebouwd op grond van de burens of andersom? **Nee**

Zo ja, graag nader toelichten: : \_\_\_\_\_  
\_\_\_\_\_  
\_\_\_\_\_

**Van Humboldtstraat 109 - 3514 GN Utrecht**

**Bas Makelaars**  
**Voorstraat 104**  
**3512AV, UTRECHT**  
**Tel: 030-2310004**  
**E-mail: [thuis@basmakelaars.nl](mailto:thuis@basmakelaars.nl)**  
**[www.basmakelaars.nl](http://www.basmakelaars.nl)**



e. Heeft u grond van derden in gebruik? **Nee**

Zo ja, welke grond? : \_\_\_\_\_  
\_\_\_\_\_  
\_\_\_\_\_

f. Rusten er 'bijzondere lasten en beperkingen' op de woning en/of het perceel? **Nee**  
(Bijzondere lasten en beperkingen kunnen privaatrechtelijke beperkingen zijn zoals (lijdende) erfdienstbaarheden (bijvoorbeeld een recht van overpad), kwalitatieve verplichtingen, kettingbedingen, vruchtgebruik, voorkeursrecht (bijvoorbeeld een eerste recht van koop), opstalrecht, erfpacht, huurkoop. Het kan ook gaan om publiekrechtelijke beperkingen zoals een aanschrijving van de gemeente in het kader van een illegale verbouwing)

Zo ja, welke? : \_\_\_\_\_  
\_\_\_\_\_  
\_\_\_\_\_

g. Is de Wet voorkeursrecht gemeenten van toepassing? **Nee**

h. Is er een anti-speculatiebeding en/of zelfbewoningsplicht van toepassing op de woning? **Nee**

Zo ja, hoe lang nog? : \_\_\_\_\_  
\_\_\_\_\_  
\_\_\_\_\_

i. Is er sprake van een beschermd stads- of dorpsgezicht of loopt er een procedure tot aanwijzing daartoe? **Nee**

Is er sprake van een gemeentelijk-, provinciaal-of rijksmonument of loopt er een procedure tot aanwijzing daartoe? **Nee**

Is er volgens het bestemmingsplan sprake van een beeldbepalend of karakteristiek object? **Nee**

j. Is er sprake (geweest) van ruilverkaveling? **Nee**

**Van Humboldtstraat 109 - 3514 GN Utrecht**

**Bas Makelaars  
Voorstraat 104  
3512AV, UTRECHT  
Tel: 030-2310004  
E-mail: thuis@basmakelaars.nl  
www.basmakelaars.nl**



Zo ja, moet u hiervoor ruilverkavelingsrente betalen?

Ja / Nee

Zo ja, hoeveel en voor hoe lang? Bedrag:

€

\_\_\_\_\_

\_\_\_\_\_

Duur:

: \_\_\_\_\_

\_\_\_\_\_

\_\_\_\_\_

k. Is er sprake van onteigening?

**Nee**

l. Is de woning of de grond geheel of gedeeltelijk verhuurd of bij anderen in gebruik?

**Nee**

Zo ja: Is er een huurcontract/ gebruiksovereenkomst?

Ja / Nee

Indien er geen contract of overeenkomst is, beschrijf hieronder wat (mondeling) met de huurder/ gebruiker is afgesproken:

: \_\_\_\_\_

\_\_\_\_\_

\_\_\_\_\_

Welk gedeelte is verhuurd/ in gebruik gegeven?

: \_\_\_\_\_

\_\_\_\_\_

\_\_\_\_\_

Welke delen vallen onder gezamenlijk gebruik?

: \_\_\_\_\_

\_\_\_\_\_

\_\_\_\_\_

Welke zaken zijn van de huurder en mag hij verwijderen bij ontruiming? (Bijvoorbeeld geiser, keuken, lampen.)

: \_\_\_\_\_

\_\_\_\_\_

\_\_\_\_\_

Heeft de huurder een waarborgsom gestort?

Ja / Nee

Zo ja, hoeveel?

€

**Van Humboldtstraat 109 - 3514 GN Utrecht**

**Bas Makelaars**  
**Voorstraat 104**  
**3512AV, UTRECHT**  
**Tel: 030-2310004**  
**E-mail: thuis@basmakelaars.nl**  
**www.basmakelaars.nl**



Heeft u nog andere afspraken met de huurders gemaakt?

Ja / Nee

Zo ja, welke?

: \_\_\_\_\_  
\_\_\_\_\_  
\_\_\_\_\_

- m. Is er over de woning een geschil/procedures gaande, al dan niet bij de rechter, huurcommissie of een andere instantie?(bijvoorbeeld onteigening/kwesties met burens, zoals erfdienstbaarheden, recht van overpad, erfafscheidingen e.d.)

**Nee**

Zo ja, welke is/zijn dat?

: \_\_\_\_\_  
\_\_\_\_\_  
\_\_\_\_\_

- n. Is er bezwaar gemaakt tegen de waardebeschikking WOZ?

**Nee**

Zo ja, toelichting:

: \_\_\_\_\_  
\_\_\_\_\_  
\_\_\_\_\_

- o. Zijn er door de overheid of nutsbedrijven verbeteringen of herstellingen voorgeschreven of aangekondigd die nog niet naar behoren zijn uitgevoerd?

**Nee**

Zo ja, welke?

: \_\_\_\_\_  
\_\_\_\_\_  
\_\_\_\_\_

- p. Zijn er in het verleden subsidies of premies verstrekt die bij verkoop van de woning voor een deel kunnen worden teruggevorderd?

**Nee**

Zo ja, welke?

: \_\_\_\_\_  
\_\_\_\_\_  
\_\_\_\_\_

- q. Is de woning onbewoonbaar verklaard of in het verleden ooit onbewoonbaar

**Nee**

**Van Humboldtstraat 109 - 3514 GN Utrecht**

**Bas Makelaars**  
**Voorstraat 104**  
**3512AV, UTRECHT**  
**Tel: 030-2310004**  
**E-mail: thuis@basmakelaars.nl**  
**www.basmakelaars.nl**





verklaard geweest?

Zo ja, waarom?

: \_\_\_\_\_  
\_\_\_\_\_  
\_\_\_\_\_

- r. Is er bij verkoop sprake van een omzetbelastingheffing?  
(Bijvoorbeeld omdat het een voormalig bedrijfsonroerendgoed is, of een woning met praktijkgedeelte, of omdat u pas ingrijpend verbouwd hebt.)

**Nee**

Zo ja, waarom?

: \_\_\_\_\_  
\_\_\_\_\_  
\_\_\_\_\_

- s. Hoe gebruikt u de woning nu?  
(Bijvoorbeeld woning, praktijk, winkel, opslag)

: **Woning**

Is dat gebruik volgens de gemeente toegestaan?

**Ja**

Zo nee, heeft de gemeente dit strijdige gebruik wel eens bij u aangekaart?

Ja / Nee

Hoe heeft de gemeente dit strijdige gebruik bij u aangekaart?

: \_\_\_\_\_  
\_\_\_\_\_  
\_\_\_\_\_

## 2 Gevels

- a. Is er sprake (geweest) van vochtdoorslag of aanhoudend vochtige plekken op de gevels?

**Nee**

Zo ja, waar?

: \_\_\_\_\_  
\_\_\_\_\_  
\_\_\_\_\_

- b. Zijn er (gerepareerde) scheuren/beschadigingen in/aan de gevels aanwezig?

**Nee**

Zo ja, waar?

: \_\_\_\_\_  
\_\_\_\_\_

**Van Humboldtstraat 109 - 3514 GN Utrecht**

**Bas Makelaars**  
**Voorstraat 104**  
**3512AV, UTRECHT**  
**Tel: 030-2310004**  
**E-mail: thuis@basmakelaars.nl**  
**www.basmakelaars.nl**



c. Zijn de gevels tijdens de bouw geïsoleerd? **Nee**

Zo nee, zijn de gevels daarna (deels) geïsoleerd? **Ja**

Zo ja, wanneer heeft de isolatie van de gevels plaatsgevonden en met welk isolatiemateriaal? : **Spouwmuurisolatie, -details onbekend**

Heeft u een certificaat of bewijs van het na-isoleren? **Nee**

Is er sprake van volledige isolatie? **Niet bekend**

Zo nee, welke delen van de gevels zijn er niet geïsoleerd? : **waarschijnlijk volledig, maar door vorige bewoners en details voor ons onbekend**

d. Zijn de gevels ooit gereinigd? **Niet bekend**

Zo ja, volgens welke methode en wanneer? : -

### **3 Dak(en)**

a. Hoe oud zijn de daken ongeveer? Platte daken: : **Plat dak 2007 Dakbedekking dakkapel vervangen februari 2020**

Overige daken: : **Vermoedelijk 2007**

b. Heeft u last van daklekkages (gehad)? **Ja**

Zo ja, waar? : **2020 bij dakkapel door stormschade 2011 storm dakpannen voor**

c. Zijn er in het verleden gebreken geconstateerd aan de dakconstructie zoals **Van Humboldtstraat 109 - 3514 GN Utrecht** **Nee**

**Bas Makelaars**  
**Voorstraat 104**  
**3512AV, UTRECHT**  
**Tel: 030-2310004**  
**E-mail: thuis@basmakelaars.nl**  
**www.basmakelaars.nl**



scheve, doorbuigende, krakende, beschadigde en/of aangetaste dakdelen?

Zo ja, waar?

: \_\_\_\_\_  
\_\_\_\_\_  
\_\_\_\_\_

d. Heeft u het dak al eens (gedeeltelijk) laten vernieuwen c.q. laten repareren? **Nee**

Zo ja, welk (gedeelte van het) dak en waarom?

: **2020 Dakkapel dak volledig vervangen vanwege lekkage 2007 door vorige bewoners, details onbekend**

e. Is het dak tijdens de bouw geïsoleerd? Platte daken: **Nee**

Overige daken:

**Ja**

Zo nee, is het dak daarna geïsoleerd? Platte daken:

**Ja**

Overige daken:

Ja / Nee /  
Niet  
bekend

Zo ja, wanneer heeft de isolatie plaatsgevonden en met welk isolatiemateriaal?

: **Voor zover mij bekend 2007 met dakopbouw zolder, PIR isolatie**

Heeft u een certificaat of bewijs van het na-isoleren?

**Nee**

Is er sprake van volledige isolatie? Platte daken:

**Niet  
bekend**

Overige daken:

**Niet  
bekend**

Zo nee, welke delen zijn er niet geïsoleerd?

: **onbekend**

**Van Humboldtstraat 109 - 3514 GN Utrecht**

**Bas Makelaars  
Voorstraat 104  
3512AV, UTRECHT  
Tel: 030-2310004  
E-mail: thuis@basmakelaars.nl  
www.basmakelaars.nl**



f. Zijn de regenwaterafvoeren lek of verstopt? **Nee**

Zo ja, toelichting: : \_\_\_\_\_  
\_\_\_\_\_  
\_\_\_\_\_

g. Zijn de dakgoten lek of verstopt? **Nee**

Zo ja, toelichting: : \_\_\_\_\_  
\_\_\_\_\_  
\_\_\_\_\_

#### **4 Kozijnen, ramen en deuren**

a. Van welk materiaal zijn de buitenkozijnen : **Hout Badkamer kunststof**  
gemaakt?  
(bijvoorbeeld hout, kunststof of  
aluminium of een andersoortig materiaal)

b. Wanneer zijn de buitenkozijnen, ramen : **Eigen beheer: 2023 Hiervoor 2014 en 2008**  
en deuren voor het laatst geschilderd?

Is dit gebeurd door een erkend schildersbedrijf? **Nee**

Zo ja, door wie? : \_\_\_\_\_  
\_\_\_\_\_  
\_\_\_\_\_

c. Functioneren alle scharnieren en sloten? **Ja**

Zo nee, toelichting: : \_\_\_\_\_  
\_\_\_\_\_  
\_\_\_\_\_

d. Zijn voor alle afsluitbare deuren, ramen etc. sleutels aanwezig? **Ja**

Zo nee, voor welke deuren, ramen etc. : \_\_\_\_\_  
niet? \_\_\_\_\_

**Van Humboldtstraat 109 - 3514 GN Utrecht**

**Bas Makelaars**  
**Voorstraat 104**  
**3512AV, UTRECHT**  
**Tel: 030-2310004**  
**E-mail: thuis@basmakelaars.nl**  
**www.basmakelaars.nl**





e. Is er sprake van isolerende beglazing?

**Ja**

Zo ja, welk type glas?  
(bijvoorbeeld HR, HR+, HR++ of  
HR+++; zie de glassponning waarin  
doorgaans staat vermeld welke type glas  
er is geplaatst)

: **Woonkamer grotendeels en  
hoofdslaapkamer HR++ Overige  
dubbelglas/HR**

Is er sprake van isolerende beglazing in de gehele woning?

**Ja**

Zo nee, welke ramen zijn niet geïsoleerd? : -

f. Is er bij de isolerende beglazing sprake van condensvorming tussen het glas?  
(Denk aan lekkende ruiten.)

**Nee**

Zo ja, waar?

: \_\_\_\_\_  
\_\_\_\_\_  
\_\_\_\_\_

## **5 Vloeren, plafonds en wanden**

a. Is er sprake (geweest) van vochtdoorslag of optrekkend vocht op de vloeren,  
plafonds en/of wanden?

**Nee**

Zo ja, waar?

: \_\_\_\_\_  
\_\_\_\_\_  
\_\_\_\_\_

b. Is er sprake (geweest) van schimmelvorming op de vloeren, plafonds en/of  
wanden?

**Nee**

Zo ja, waar?

: \_\_\_\_\_  
\_\_\_\_\_  
\_\_\_\_\_

c. Zijn er (gerepareerde) of (verborgen) scheuren en/of beschadigingen in/aan  
vloeren, plafonds en/of wanden aanwezig?

**Nee**

**Van Humboldtstraat 109 - 3514 GN Utrecht**

**Bas Makelaars**  
**Voorstraat 104**  
**3512AV, UTRECHT**  
**Tel: 030-2310004**  
**E-mail: thuis@basmakelaars.nl**  
**www.basmakelaars.nl**



Zo ja, waar? : \_\_\_\_\_  
\_\_\_\_\_  
\_\_\_\_\_

- d. Hebben zich in het verleden problemen voorgedaan met de afwerkingen? **Nee**  
(Bijvoorbeeld loszittend tegelwerk, loslatend behang of spuitwerk, holklinkend of loszittend stucwerk, etc.)

Zo ja, waar? : \_\_\_\_\_  
\_\_\_\_\_  
\_\_\_\_\_

- e. Is er sprake (geweest) van gebreken aan de vloerconstructie, zoals scheve, doorbuigende, krakende, beschadigde en/of aangetaste vloerdelen? **Nee**

Zo ja, waar? : \_\_\_\_\_  
\_\_\_\_\_  
\_\_\_\_\_

- f. Is er sprake van vloerisolatie? **Ja**

Zo ja, wanneer heeft de isolatie van de vloer plaatsgevonden en met welk isolatiemateriaal? : **Beperkt en verouderd op de begane grond**

Heeft u een certificaat of bewijs van het na-isoleren? **Nee**

Is er sprake van volledige isolatie? **Nee**

Zo nee, welke delen zijn er niet geïsoleerd? : **Kelder en de rest van de vloer is verouderd.**

## **6 Fundering, kruipruimte en kelder**

- a. Is er sprake (geweest) van gebreken aan de fundering? **Nee**

Zo ja, waar? : \_\_\_\_\_

**Van Humboldtstraat 109 - 3514 GN Utrecht**

**Bas Makelaars**  
**Voorstraat 104**  
**3512AV, UTRECHT**  
**Tel: 030-2310004**  
**E-mail: thuis@basmakelaars.nl**  
**www.basmakelaars.nl**



b. Is de kruipruimte toegankelijk? **Ja**

Is de kruipruimte droog? **Ja**

Zo nee of meestal, toelichting: **: Kruipruimte onder woonkamer is droog, kelder die dieper is wordt soms vochtig, kun je bijvoorbeeld geen kartonnen dozen bewaren.**

c. Is er sprake van vochtdoorslag door de kelderwand? **Soms**

Zo ja of soms, toelichting: **: Bij hoge grondwaterstand.**

d. Is de grondwaterstand in de afgelopen jaren waarneembaar gewijzigd of is er sprake van wateroverlast geweest? **Nee**

Zo ja, heeft dit tot problemen geleid in de vorm van water in de kruipruimte c.q. kelder? **Ja / Nee / n.v.t.**

Zo nee, tot wat voor andere problemen heeft dit geleid? **: \_\_\_\_\_**  
**\_\_\_\_\_**  
**\_\_\_\_\_**

## **7 Installaties**

a. Wat voor warmte-installatie(s) is/zijn er aanwezig in de woning? **: CV**  
(bijvoorbeeld cv-installatie, WTW-systeem, WKO-systeem, (hybride) warmtepomp, airconditioning, zonneboiler, elektrische boiler, pelletkachel dan wel een andere installatie)

Is/zijn de installatie(s) eigendom? **Ja**



Zo nee, toelichting:  
(bijvoorbeeld de installatie(s) is/ zijn  
gehuurd of geleased. Tevens huur-  
/leaseprijs vermelden)

: \_\_\_\_\_  
\_\_\_\_\_  
\_\_\_\_\_

Merk van de installatie(s):

: **Vaillant**

Type(nummer) van de installatie(s):

: **Ecotec Plus VHR NL 30-34/5-5 R1**

Installatiedatum van de installatie(s):

: **2012**

Op welke datum is/zijn deze installatie(s) : **28-4-2025**  
voor het laatst onderhouden?

Is het onderhoud uitgevoerd door een erkend bedrijf?

**Ja**

Zo ja, door wie?

: **Feenstra**

- b. Zijn er de afgelopen tijd zaken opgevallen ten aanzien van de installatie(s)?  
(bijvoorbeeld de cv-installatie moet meer dan 1 keer per jaar bijgevuld worden  
of de installatie functioneert niet goed)

**Nee**

Zo ja, wat is u opgevallen?

: \_\_\_\_\_  
\_\_\_\_\_  
\_\_\_\_\_

- c. Zijn er radiatoren die niet warm worden?

**Nee**

Zo ja, welke?

: \_\_\_\_\_  
\_\_\_\_\_  
\_\_\_\_\_

- d. Zijn er radiatoren of (water)leidingen die lekken?

**Nee**

Zo ja, waar en welke?

: \_\_\_\_\_  
\_\_\_\_\_  
\_\_\_\_\_

**Van Humboldtstraat 109 - 3514 GN Utrecht**

**Bas Makelaars**  
**Voorstraat 104**  
**3512AV, UTRECHT**  
**Tel: 030-2310004**  
**E-mail: thuis@basmakelaars.nl**  
**www.basmakelaars.nl**





e. Zijn er radiatoren of (water)leidingen die ooit zijn bevroren? **Nee**

Zo ja, waar? : \_\_\_\_\_  
\_\_\_\_\_  
\_\_\_\_\_

f. Heeft u vloerverwarming in de woning? **Nee**

Zo ja, betreft dit elektrische vloerverwarming, vloerverwarming met warm water of anders? Elektrisch: Ja / Nee

warm water: Ja / Nee

overig, namelijk : \_\_\_\_\_  
\_\_\_\_\_  
\_\_\_\_\_

Waar bevindt zich de elektrische vloerverwarming? : \_\_\_\_\_  
\_\_\_\_\_  
\_\_\_\_\_

Waar bevindt zich de vloerverwarming met warm water? : \_\_\_\_\_  
\_\_\_\_\_  
\_\_\_\_\_

Waar bevindt zich de overige vloerverwarming? : \_\_\_\_\_  
\_\_\_\_\_  
\_\_\_\_\_

g. Zijn er vertrekken die niet (goed) warm worden? **Nee**

Zo ja, welke? : \_\_\_\_\_  
\_\_\_\_\_  
\_\_\_\_\_

h. Heeft de woning zonnepanelen die uw eigendom zijn? **Ja**

**Van Humboldtstraat 109 - 3514 GN Utrecht**

**Bas Makelaars**  
**Voorstraat 104**  
**3512AV, UTRECHT**  
**Tel: 030-2310004**  
**E-mail: thuis@basmakelaars.nl**  
**www.basmakelaars.nl**



Heeft de woning zonnepanelen die worden gehuurd of geleased? **Nee**

Kan het huurcontract/ leasecontract worden overgenomen door koper? Zo ja, dan overnamecontract opvragen. Ja / Nee / Niet bekend

Hoeveel zonnepanelen zijn er aanwezig? Aantal: **10**

Zo ja, blijven de zonnepanelen achter? **Ja**

Wat is de capaciteit van één zonnepaneel? : **(400wp) Glas/glas**  
(De capaciteit van zonnepanelen wordt uitgedrukt in Wattpiek (Wp). Bijvoorbeeld één zonnepaneel levert 390 Wp.

Functioneren alle zonnepanelen? **Ja**

Wat is het merk/ type van de zonnepanelen? : **Solarwatt Vision AM 4.0 black 400W**

Maakt u gebruik van een app om de opbrengst van de zonnepanelen te bekijken? **Ja**

Zo ja, welke? : **Enlighten**

In welk jaar zijn de zonnepanelen geplaatst en door wie? Jaar: : **Solar Harderwijk april 2023**

Installateur: : **Solar Harderwijk**

Is de btw over het aankoopbedrag teruggevraagd van de belastingdienst? **Nee**

Hoeveel stroom heeft u het afgelopen jaar opgewekt? Jaar: : **2024**

**Van Humboldtstraat 109 - 3514 GN Utrecht**

**Bas Makelaars**  
**Voorstraat 104**  
**3512AV, UTRECHT**  
**Tel: 030-2310004**  
**E-mail: thuis@basmakelaars.nl**  
**www.basmakelaars.nl**



Aantal kWh: : **3100**

Hoe lang zit er nog fabrieksgarantie op de : **24-4-2048 25 jaar vanaf plaatsing**  
zonnepanelen?

Zijn de zonnepanelen aangeschaft met subsidie? **Nee**

Zo ja, moet de subsidie worden terugbetaald? Ja / Nee /  
n.v.t.

Zo ja, welk bedrag moet worden terugbetaald? €  
\_\_\_\_\_

i. In welk jaar zijn voor het laatst de : **nvt**  
aanwezige  
schoorsteenkanalen/rookgasafvoeren  
geveegd/gereinigd?

j. Wanneer heeft u de aanwezige : **nvt**  
schoorsteenkanalen voor het laatst  
gebruikt?

Is de trek van aanwezige schoorsteenkanalen goed? **Niet  
bekend**

k. Zijn er onderdelen van de elektrische installatie vernieuwd? (onder de : **Ja**  
elektrische installatie wordt verstaan alle elektra leidingen/ schakelaars  
stopcontacten, meterkast e.d.)

Zo ja, wanneer en welke onderdelen? : **Nieuwe groepenkast voorjaar 2023**

Zijn er gebreken aan de elektrische installatie? **Nee**

Zo ja, welke? : \_\_\_\_\_  
\_\_\_\_\_

**Van Humboldtstraat 109 - 3514 GN Utrecht**

**Bas Makelaars**  
**Voorstraat 104**  
**3512AV, UTRECHT**  
**Tel: 030-2310004**  
**E-mail: thuis@basmakelaars.nl**  
**www.basmakelaars.nl**



\_\_\_\_\_

l. Is er een laadpaal aanwezig voor een elektrische auto? **Nee**

Zo ja, waar bevindt deze zich? : \_\_\_\_\_  
\_\_\_\_\_  
\_\_\_\_\_

Blijft deze achter? Ja / Nee / n.v.t./Nader  
overeen te komen

m. Is er mechanische ventilatie of een soortgelijk systeem aanwezig? **Nee**

Zo ja, functioneert dit systeem naar behoren? Ja / Nee

Zo nee, toelichting: : \_\_\_\_\_  
\_\_\_\_\_  
\_\_\_\_\_

Wanneer is dit systeem voor het laatst : \_\_\_\_\_  
onderhouden? \_\_\_\_\_  
\_\_\_\_\_

Hoe oud is dit systeem ongeveer? : \_\_\_\_\_  
\_\_\_\_\_  
\_\_\_\_\_

n. Is er een domoticasysteem of een soortgelijk systeem aanwezig? (Een domoticasysteem bedient de verwarming, verlichting, verwarming, audio, ventilatie e.d. automatisch) **Nee**

Zo ja, functioneert dit systeem naar behoren? Ja / Nee

Zo nee, toelichting: : \_\_\_\_\_  
\_\_\_\_\_  
\_\_\_\_\_



Hoe oud is dit systeem ongeveer? : \_\_\_\_\_  
\_\_\_\_\_  
\_\_\_\_\_

o. Zijn er rookmelders op iedere verdieping aanwezig? **Ja**

Zo ja, hoe oud zijn de rookmelders : **8 jaar**  
ongeveer?

### **8 Sanitair, riolering en keuken**

a. Zijn er beschadigingen aan wastafels, douche, bad, toiletten, gootstenen en kranen? **Nee**

Zo ja, welke? : \_\_\_\_\_  
\_\_\_\_\_  
\_\_\_\_\_

b. Hoe oud is de badkamer ongeveer? : **Mei 2017 Gekocht bij Briljant te Maurik**

c. Lopen de afvoeren van wastafels, douche, bad, toiletten, gootstenen en kranen goed door? **Ja**

Zo nee, welke niet? : \_\_\_\_\_  
\_\_\_\_\_  
\_\_\_\_\_

d. Is de woning aangesloten op het gemeentelijke riool? **Ja**

e. Zijn er gebreken (geweest) aan de riolering, zoals breuken, stankoverlast, lekkages, etc.? **Nee**

Zo ja, welke? : \_\_\_\_\_  
\_\_\_\_\_  
\_\_\_\_\_

f. Is er een andere voorziening, zoals een septictank, beerput of dergelijk aanwezig? **Nee**

**Van Humboldtstraat 109 - 3514 GN Utrecht**

**Bas Makelaars**  
**Voorstraat 104**  
**3512AV, UTRECHT**  
**Tel: 030-2310004**  
**E-mail: thuis@basmakelaars.nl**  
**www.basmakelaars.nl**





Zo ja, wat is er aanwezig en hoe dient dit : \_\_\_\_\_  
te worden onderhouden? \_\_\_\_\_  
\_\_\_\_\_

- g. Van welk jaar dateert de keukenopstelling : **2013 KVIK**  
ongeveer?

- h. Van welk jaar dateert de \_\_\_\_\_ : **2013**  
inbouwapparatuur ongeveer?

Functioneert alle inbouwapparatuur? **Ja**

Zo nee, welk inbouwapparaat functioneert: \_\_\_\_\_  
niet? \_\_\_\_\_  
\_\_\_\_\_

- i. Heeft u een kokend water kraan? (bijvoorbeeld een Quooker kraan of een **Nee**  
soortgelijke kraan)

Zo ja, functioneert deze kraan naar \_\_\_\_\_ : \_\_\_\_\_  
behoren en hoe oud is deze kraan \_\_\_\_\_  
ongeveer? \_\_\_\_\_

## 9 Diversen

- a. Wat is het bouwjaar van de woning? : **1927**

- b. Zijn er asbesthoudende materialen in/op de woning/ bijgebouw(en) aanwezig? **Nee**  
(bijvoorbeeld asbest zeil, een asbestplaat die onder en/of achter de CV ketel is  
geplaatst, asbesthoudend isolatiemateriaal om de verwarmingsbuis,  
asbesthoudend koord bij oude cv-ketels/gaskachels, asbestgolfplaten e.d.)

Zo ja, welke en waar? : \_\_\_\_\_  
\_\_\_\_\_  
\_\_\_\_\_

- c. Blijft er in de woning zeil achter, al dan niet vastgelijmd, dat is aangeschaft **Nee**  
tussen 1955 en 1982?

**Van Humboldtstraat 109 - 3514 GN Utrecht**

**Bas Makelaars**  
**Voorstraat 104**  
**3512AV, UTRECHT**  
**Tel: 030-2310004**  
**E-mail: thuis@basmakelaars.nl**  
**www.basmakelaars.nl**



d. Is er sprake van loden leidingen in de woning? **Nee**

Zo ja, waar? : \_\_\_\_\_  
\_\_\_\_\_  
\_\_\_\_\_

e. Is er een Japanse duizendknoop aanwezig in de tuin? (Een Japanse duizendknoop is een exotische plant, welke moeilijk te verwijderen is. De sterke wortelstokken en stengels van de Japanse duizendknoop zijn in staat om schade te veroorzaken aan gebouwen, leidingen en wegen) **Nee**

f. Is er in puin/asbest afval in de grond/tuin aanwezig? **Nee**

g. Heeft u elders lekkages gehad? (dus los van het dak/ sanitair/ riolering) **Nee**

h. Is de grond verontreinigd? **Nee**

Zo ja, is er een onderzoeksrapport? Ja / Nee / n.v.t.

Zo ja, heeft de gemeente/provincie een onderzoeks- of saneringsbevel opgelegd? Ja / Nee / n.v.t.

i. Is er een olietank aanwezig of aanwezig geweest? **Nee**

Zo ja, is deze gesaneerd/verwijderd? Ja / Nee / n.v.t.

Als deze is gesaneerd, waar is de olietank : \_\_\_\_\_  
op het perceel gesitueerd? \_\_\_\_\_  
\_\_\_\_\_

Is er een Kiwa-certificaat aanwezig? **n.v.t.**

j. Is er sprake van overlast door ongedierte in of (rond)om de woning? **Nee**  
(Denk aan muizen, ratten, kakkerlakken, etc.)

**Van Humboldtstraat 109 - 3514 GN Utrecht**

**Bas Makelaars**  
**Voorstraat 104**  
**3512AV, UTRECHT**  
**Tel: 030-2310004**  
**E-mail: thuis@basmakelaars.nl**  
**www.basmakelaars.nl**



Zo ja, waar? : \_\_\_\_\_  
\_\_\_\_\_  
\_\_\_\_\_

k. Is de woning aangetast door houtworm, boktor, ander ongedierte of zwam? **Nee**

Zo ja, waar? : \_\_\_\_\_  
\_\_\_\_\_  
\_\_\_\_\_

Zo ja, is deze aantasting al eens behandeld? Ja / Nee /  
n.v.t.

Zo ja, wanneer? : \_\_\_\_\_  
\_\_\_\_\_  
\_\_\_\_\_

Zo ja, door welk bedrijf? : \_\_\_\_\_  
\_\_\_\_\_  
\_\_\_\_\_

l. Is er sprake van chlorideschade (betonrot)? (Betonrot komt vooral voor in kruipruimtes van woningen gebouwd tussen 1965 en 1981 die voorzien zijn van betonnen vloerelementen van het merk Kwaaitaal of Manta. Ook andere beton-elementen - bijvoorbeeld balkons - kunnen aangetast zijn) **Nee**

Zo ja, waar? : \_\_\_\_\_  
\_\_\_\_\_  
\_\_\_\_\_

m. Hebben er verbouwingen en/of aanbouwingen plaatsgevonden in en/of om de woning? **Nee**

Zo ja, welke ver-/aانبouwingen? : \_\_\_\_\_  
\_\_\_\_\_  
\_\_\_\_\_



Zo ja, in welk jaartal? : \_\_\_\_\_  
\_\_\_\_\_  
\_\_\_\_\_

Zo ja, door welk bedrijf zijn deze  
uitgevoerd? : \_\_\_\_\_  
\_\_\_\_\_  
\_\_\_\_\_

- n. Zijn er verbouwingen of uitbreidingen uitgevoerd zonder omgevingsvergunning (voorheen bouwvergunning)? **Nee**

Zo ja, welke? : \_\_\_\_\_  
\_\_\_\_\_  
\_\_\_\_\_

- o. Is er sprake van glasvezel internet? **Ja**

- p. Bent u in het bezit van een definitief energieprestatiecertificaat/energielabel? **Ja**

Zo ja, welke label? : **B**

## **10 Vaste lasten**

- a. Hoeveel betaalde u voor de laatste aanslag onroerendezaakbelasting? **€ 657**

Belastingjaar? : **2025**

- b. Wat is de WOZ-waarde? **€ 735000**

Peiljaar? : **2024**

- c. Hoeveel betaalde u voor de laatste aanslag waterschapslasten? **€ 505**

Belastingjaar? : **2025**

- d. Hoeveel betaalde u voor de laatste aanslag gemeentelijke belastingen? (zoals rioolheffing en afvalstoffenheffing e.d.) **€ 796**

**Van Humboldtstraat 109 - 3514 GN Utrecht**

**Bas Makelaars**  
**Voorstraat 104**  
**3512AV, UTRECHT**  
**Tel: 030-2310004**  
**E-mail: thuis@basmakelaars.nl**  
**www.basmakelaars.nl**



Belastingjaar? : **2025 542,55 afvalstoffen 4 personen  
254,13 rioolheffing**

e. Welke voorschotbedragen betaalt u maandelijks aan de nutsbedrijven? Gas: **€ 172**

Elektra: **€ 28**

Water: **€ 18**

Stadsverwarming: €  
\_\_\_\_\_

Anders: : **door salderingsregeling/terugleveren  
stroom door zonnepanelen is elektra  
negatief**

Te weten: €  
\_\_\_\_\_

Wat is uw jaarverbruik voor gas/ elektriciteit en water? Gas (m<sup>3</sup>): **1275**

Elektriciteit hoog (kWh): **-135**

Elektriciteit laag (kWh): **-91**

Elektriciteit totaal (kWh): **-226**

Water (m<sup>3</sup>): **119**

Stadsverwarming (GJ): **niet van  
toepassing**

**Van Humboldtstraat 109 - 3514 GN Utrecht**

**Bas Makelaars  
Voorstraat 104  
3512AV, UTRECHT  
Tel: 030-2310004  
E-mail: thuis@basmakelaars.nl  
www.basmakelaars.nl**



Anders: **nvt**

Met hoeveel bewoners bewoonde u de woning? Aantal: **4**

f. Zijn er lease- en/of huurkoopcontracten? **Nee**  
(Bijvoorbeeld keuken, kozijnen, cv-ketel, etc.)

Zo ja, welke? : \_\_\_\_\_  
\_\_\_\_\_  
\_\_\_\_\_

Zijn deze contracten overdraagbaar op de koper? Ja / Nee  
Let op! Veel lease- en huurkoopcontracten zijn niet langer overdraagbaar op een koper. Neem hiervoor contact op met de betreffende leverancier.

Hoe lang lopen de contracten nog en wat is de eventuele afkoopsom? €  
Afkoopsom: \_\_\_\_\_  
\_\_\_\_\_

Duur: : \_\_\_\_\_  
\_\_\_\_\_  
\_\_\_\_\_

g. Als er sprake is van erfpacht of opstalrecht hoe hoog is dan de canon per jaar? €  
\_\_\_\_\_  
\_\_\_\_\_

Heeft u alle canons betaald? **n.v.t.**

Is de canon afgekocht? **n.v.t.**

Zo ja, tot wanneer? : \_\_\_\_\_  
\_\_\_\_\_  
\_\_\_\_\_

h. Heeft u alle gemeentelijke belastingen die u verschuldigd bent al betaald? **Ja**

**Van Humboldtstraat 109 - 3514 GN Utrecht**

**Bas Makelaars**  
**Voorstraat 104**  
**3512AV, UTRECHT**  
**Tel: 030-2310004**  
**E-mail: thuis@basmakelaars.nl**  
**www.basmakelaars.nl**





Zijn er variabele bedragen voor gemeenschappelijke poorten, inritten of terreinen?

**Nee**

Zo ja, hoe hoog en waarvoor?

: \_\_\_\_\_  
\_\_\_\_\_  
\_\_\_\_\_

i. Heeft u, om in de straat te parkeren, een parkeervergunning nodig?

**Ja**

Hoeveel parkeervergunningen kunnen er : **1**  
maximaal worden aangevraagd?

Wat zijn de kosten voor deze parkeervergunning(en) per jaar?

**€ 380**

## **11 Garanties**

a. Zijn er lopende onderhoudscontracten en/of garantieregelingen overdraagbaar aan de koper?  
(Zoals dakbedekking, cv-installatie, dubbele beglazing, etc.)

**Ja**

Zo ja, welke?

: **Garantie zonnepanelen**

## **12 Nadere informatie**

Overige zaken(Overige zaken die de koper naar uw mening moet weten)

: **nvt**



# VOORWAARDEN BIJ AANKOOP VAN EEN APPARTEMENT EN/OF WONING

## Koopovereenkomst :

Conform het N.V.M.-model

## Notaris :

Ter keuze van de kopende partij, tenzij anders aangegeven in de omschrijving van het desbetreffende pand.

## Waarborgsom :

Een zekerheid van de nakoming van de verplichtingen van de kopende partij, wordt door de kopende partij binnen zes weken na mondelinge overeenstemming, een waarborgsom in handen van de notaris gestort ter grootte van 10% van de koopsom. Een bankgarantie is ook rechtsgeldig.

## Ontbindende voorwaarden:

De termijn die wordt opgenomen voor eventuele (overeengekomen) ontbindende voorwaarden voor de financiering is doorgaans 6 weken na sluiten van mondelinge overeenstemming. De termijn voor een eventueel (overeengekomen) bouwkundig onderzoek is doorgaans 10 dagen na de mondelinge overeenstemming.

## Meldingsplicht verkoper :

Verkoper dient de koper op de hoogte te stellen van gebreken waarvan hij behoort te weten dat ze voor koper van belang zijn en waarvan hij weet of vermoedt te weten dat koper ze niet kent. Anderzijds moet koper bij twijfel vragen stellen en/of zelf onderzoek (laten) verrichten (*onderzoeksplicht*).

## Onderzoeksplicht koper :

Er kan overeengekomen worden dat de koper een bouwkundige keuring laat verrichten teneinde een goed inzicht te verkrijgen over de staat van onderhoud. De opdracht en kosten voor de keuring zijn op naam van de koper.

## Ouderdomsclausule :

In onze koopovereenkomsten wordt een artikel worden opgenomen over de leeftijd van de woning en de eigenschappen van de woning die verband houden met die leeftijd.

Oplevering : In de huidige staat met daarbij alle behorende rechten, aanspraken, zichtbare en onzichtbare gebreken (voorzover bij verkopende partij niet bekend), heersende/leidende erfdienstbaarheden, kwalitatieve rechten en vrij van hypotheek, beslagen en inschrijvingen daarvan.

Baten en Lasten : Alle baten, lasten, en verschuldigde canons, waaronder begrepen heffingen die voortvloeien uit de akte van splitsing en/of reglement (indien van toepassing) komen voor rekening van koper vanaf de datum van notarieel transport. De lopende baten, lasten en dergelijke, met uitzondering van de onroerende zaakbelasting wegens feitelijk gebruik, zullen tussen de partijen door de notaris naar rato worden verrekend.

Plattegronden : Eventuele bijgevoegde plattegronden/tekeningen zijn indicatief, er kunnen geen rechten aan ontleend worden.



Kadaster : Zowel makelaar als notaris zal onderzoek verrichten naar de kadastrale informatie.

**Alle gegevens in deze brochure zijn met zorg samengesteld en uit ons inziens betrouwbare bron afkomstig. Ten aanzien van eventuele onjuistheden kunnen wij echter geen aansprakelijkheid aanvaarden.**



**Bas Makelaars  
Voorstraat 104  
3512AV, UTRECHT  
Tel: 030-2310004**

**E-mail: [thuis@basmakelaars.nl](mailto:thuis@basmakelaars.nl)**